

★ 持ち物 ★

- | | |
|------------------------------------|--------------------------------|
| <input type="checkbox"/> 着替え | <input type="checkbox"/> ビニール袋 |
| <input type="checkbox"/> バスタオル2枚 | <input type="checkbox"/> お弁当 |
| <input type="checkbox"/> ハンドタオル | <input type="checkbox"/> おやつ |
| <input type="checkbox"/> おむつ(最低5枚) | <input type="checkbox"/> エプロン |
| <input type="checkbox"/> おしりふき | <input type="checkbox"/> 食具 |
| <input type="checkbox"/> 哺乳びん | <input type="checkbox"/> 飲み物 |
| <input type="checkbox"/> ミルク | |

※お湯の準備、調乳はいたします。
※全ての持ち物に記名をおねがいします。



港区子育てひろば

あっぴい 港南四丁目

〒108-0075 東京都港区港南4-2-4 都営住宅1F

TEL.03-5796-8862

FAX.03-5796-8867

ご利用時間 / 8:30~18:30 (登録・受付時間 / 9:00~17:00)

<https://hoiku.merhalsa.jp/hiroba-kounan4/>

運営委託 / ミアヘルサ株式会社

乳幼児一時預かり ご利用案内

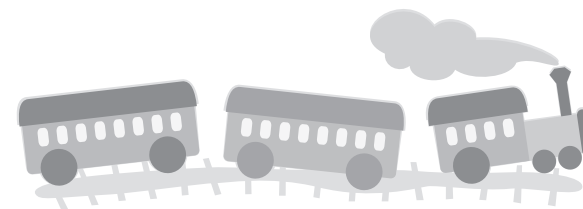

港区子育てひろば

あっぴい 港南四丁目



★ ご利用対象年齢 ★

原則として港区在住の
0歳4ヶ月から就学前までのお子さま
(時間あたり定員12名、うち0歳児は4名まで)

★ ご利用料金 ★

月曜日～土曜日(祝祭日を除く)
500円/1時間
日曜・祝祭日
600円/1時間

1時間単位でのお支払いとなります。
お子さまの引き取り時に
現金またはキャッシュレス決済で
おつりのないようお支払いください。
前払いについては対応しておりません。

★ ご利用時間 ★

日曜日～土曜日 8:30～18:30
(施設点検日・年末年始12/29～1/3を除く)
一人あたり1日に5時間まで
(ただし乳児については健康や発達状態を考慮し、
お時間を指定させて頂く場合があります)

★ ご利用方法 ★

一時預かりは登録・予約制です。

- ★ 利用には事前の登録が必要です。
- ★ 登録時、保護者様の身分証、お子様の乳児医療証・健康保険証・母子手帳が必要です。
- ★ 入退室時に「利用者登録カード」をご提示ください。
- ★ お預かりとお迎えの方が異なる場合は身分証の提示をお願いする場合がございます。確認出来ない場合はお引渡しが出来ません。

【ご予約方法】

- ① 電話…1か月前の同日(休館日にあたる場合はその前日) 8:30～17:30
- ② 窓口…1か月前の同日(休館日にあたる場合はその前日) 10:00～17:30
- ③ LINE…30日前の8:30から
但し、港区在住以外の方は利用希望日の3日前から予約受付開始です。

★ご予約のルール★

【注意事項】

- ★ 利用当日の予約、延長、時間変更はお受けしておりません。終了時間の短縮のみお受けします)利用前日の17:30までに必ずご連絡ください。
- ★ 預かり時間は予約時間内です。以下の点を厳守してください。
 - ① 利用開始時間に遅れてもお預かり時間の延長は出来ません。また、利用開始時間に遅延した場合でも予約通りの料金を頂きます。なお、利用開始時間を30分過ぎますと、予約を自動的に取り消します。
 - ② お迎え時間が予約時間より遅れた場合、追加料金が発生します。なお、遅れる場合はご連絡ください。
 - ③ 無断キャンセルや送迎時間の遅延が相次ぐ場合、次回から利用できない場合もございます。
 - ④ キャンセルされる場合は電話にて早めにご連絡ください。

★ お食事について ★

お弁当・おやつ時間は下記のとおりです。下記の時間以外は対応いたしません。
予約状況に応じてご用意ください。
(2回食以下の離乳食提供時間については事前にご相談ください。)

昼食	11:30～13:00
おやつ	15:00～15:30

- ① 市販品は未開封のものをご持参ください。
- ② 季節に関わらず、保冷剤・保冷バッグに入れてお持ちください。
- ③ 離乳食・お弁当の食品は食べ慣れたものをご用意ください。
- ④ 冷凍母乳をお持ちになる場合には、必ず予約の際にお申し出ください。
- ⑤ 13:00まで利用される方は昼食(軽食)をご持参ください。

★ ご利用時のルール ★

- ★ ご利用当日に体温、健康状態を預かり記録兼領収書に記入頂き、お一人ずつお子様の体調の様子をお伺いします。お子様の様子が普段と違う場合はその旨もお伝えください。
- ★ 保育中に体温が37.5℃以上に上がった時、病的な嘔吐、下痢、目やに、発疹、咳、痛みなどの症状が見られる場合、直ちにご連絡致します。預かり記録兼領収書には必ず繋がる番号をご記入ください。38℃を超えた発熱、明らかな体調不良に関しては速やかにお迎えをお願いします。
- ★ お子さまの状態が集団生活に支障がない状態(散歩や外遊びが出来る状態)での利用をお願いします。

以下の場合はお預かり出来ません。また、お子様の様子によってはご利用当日にお断りする場合がございます。

- 38.0℃以上のお熱がある場合、または24時間以内の発熱があった場合。
- 嘔吐、下痢の症状がある場合、24時間以内に症状があった場合。
- 感染症の疑い、症状がある場合。
感染症に罹患し、完治後利用される場合、医師の意見書、登園届が必要です。
- 投薬中の場合(気管支拡張剤テープを含む)常備薬についてはご相談ください。
- 予防接種を24時間以内に受けた場合。
1か月以内に生ワクチン、ポリオ接種をした方は必ずお知らせください。
- 頭を24時間以内に打った場合。

- ★ 機嫌の悪い時や活気がない時など普段の体調と明らかに異なる場合、ご利用をお控え下さい。